

SAP[®] Business One

Wir machen SAP Business One EASY



Thema

Hardware-Key

Zielgruppe
Administrator

Michael Haak

Beratung

Tel: 02056/9209090

michael.haak@business-one-easy.de

ERP-Spezialist seit 1989

SAP Business One Berater

ERP-Gutachter · Software-Profilier

Um Ihr SAP Business One nach der Installation zu lizenzieren und freizuschalten, muss eine Lizenzdatei erzeugt und eingelesen werden. Dafür wiederum muss bei SAP der Hardware-Key des Servers hinterlegt werden, da dieser in der Lizenz verschlüsselt wird.

Um den Hardware-Key zu erfahren, muss nach der Installation der Software der SAP Service Manager auf dem entsprechenden Server gestartet werden:

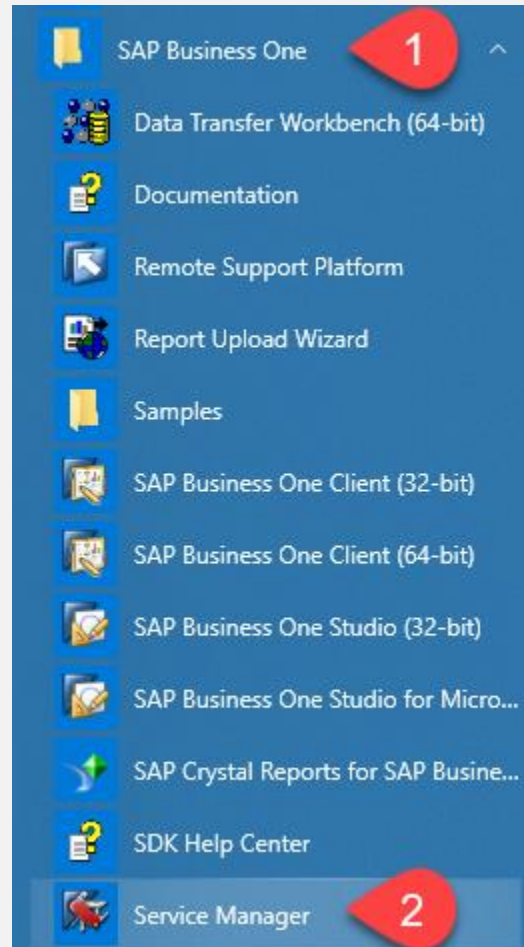

Wenn der Service Manager gestartet wurde, ist das dazugehörige Symbol im Infobereich der Taskleiste zu finden (unten rechts neben der Uhr):

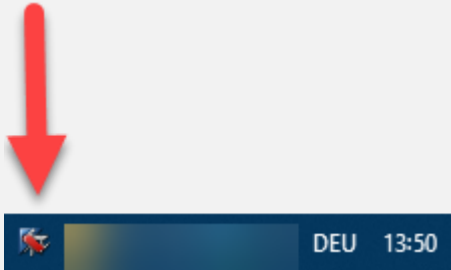

Der Service Manager kann dann per Doppelklick aufgerufen werden.

Im Service Manager muss der Service "License Manager" ausgewählt werden (1).

Anschließend werden die "Settings" ausgewählt (2).

Darin finden Sie den Hardware-Key (3).

Teilen Sie uns diesen bitte im Klartext mit und übersenden uns sicherheitshalber auch noch den Screenshot.

Wir generieren und übersenden Ihnen dann den dazugehörigen Lizenzkey, welchen Sie anschließend auswählen (4) und importieren (5) können.

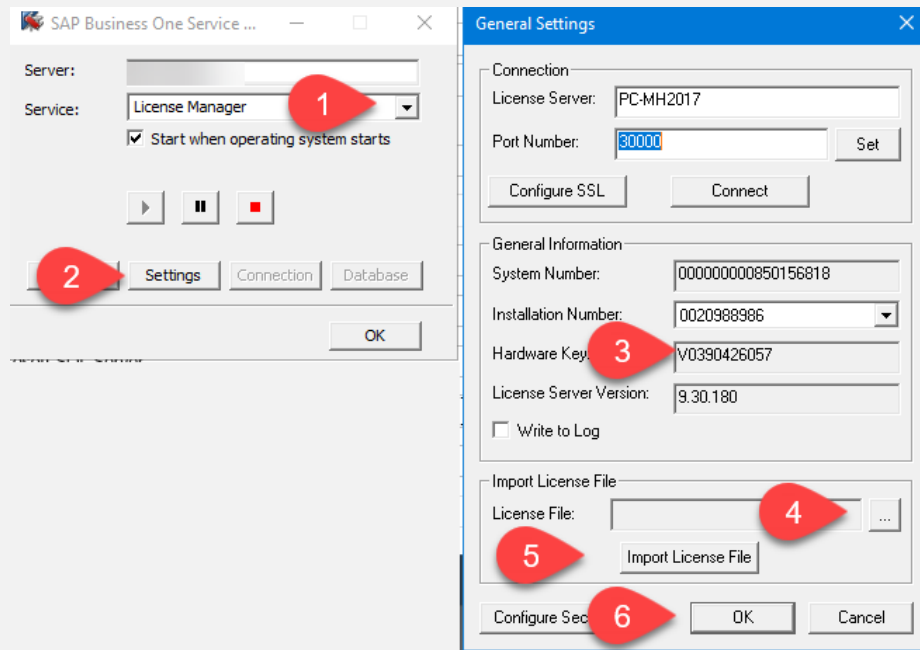

SAP[®] Business One

Wir machen SAP Business One EASY



Vielen Dank für Ihr Interesse!

Weitere Infos unter

<http://business-one-easy.de>

Michael Haak

Beratung

Tel: 02056/9209090

michael.haak@business-one-easy.de

ERP-Spezialist seit 1989

SAP Business One Berater

ERP-Gutachter · Software-Profiler